Vorträge

Workshops

Expeditionen

Projekte

ÖKO NOMIE

Wie **Unternehmen** vom größten Problem für den Planeten zum **Teil der Lösung** werden, dabei ihr eigenes **Wachstum** voranbringen & sich eine starke Position in der **Wirtschaft der Zukunft** sichern - in der ÖKO-NOMIE.

© Jule Bosch & Lukas Bosch. Weitere Infos unter www.oeko-nomie.com oder www.bosch-and.com

wir sind

Jule Bosch &
Lukas Bosch

BUSINESS-AKTIVISTEN

aka **Innovationsberater, Zukunftsforscher, Speaker, Gründer und Autoren**

Seit über 10 Jahren begleiten wir Unternehmen in Sachen Innovation & Transformation mit Vorträgen, Workshops und in Beratungsprojekten.

Hierbei schöpfen wir aus einem breiten methodischen Fundament, den eigenen unternehmerischen Erfahrungen und einer tiefen Überzeugung:

Zukunft wird gemacht!

...partners in crime, life & business

...bekannt aus:

brand eins · BUSINESS INSIDER · ZDF · Deutschlandfunk · Frankfurter Allgemeine Zeitung für Deutschland · Süddeutsche Zeitung · taz · stern · The Guardian · Pro Sieben · DER SPIEGEL · Handelsblatt · Galileo · DIE WELT · Bild

...bestens vernetzt & mehrfach ausgezeichnet:

zukunftsInstitut · THINK TANK 30 Deutschland · THE CLUB OF ROME

Deutschland Land der Ideen – Impact Week ausgezeichnet 2018

Bundesministerium für Wirtschaft und Klimaschutz – Kultur- und Kreativpiloten des Bundes 2018/19

Fotos von Abbi Wensyel

© Jule Bosch & Lukas Bosch. Weitere Infos unter www.oeko-nomie.com oder www.bosch-and.com

manifest

gestern	heute	morgen
SCHADSCHÖPFUNG durch externalisierte Kosten, kurzfristige Optimierung, etc.		**ECHTE WERTSCHÖPFUNG** durch geschlossene Stoffkreisläufe, regenerative Geschäftsmodelle, etc.
WIN-LOSE-MINDSET „Business vs. Planet“		**WIN-WIN-WIN-MINDSET** People, Planet, Profit in echter Synergie
Produkte adressieren **FIRST WORLD PROBLEMS**		Produkte lösen **REAL WORLD PROBLEMS**
Marketing ist **GREENWASHING**		Echte Veränderung ermöglicht **ECHTES MARKETING**
Personal muss sich mit **PURPOSE KAMPAGNEN** zufrieden geben		Das Bedürfnis **SINNSTIFTENDE ARBEIT** zu leisten wird ernst genommen

Mach heute zum Tag, an dem du vom Gestern ins Morgen gehst!

© Jule Bosch & Lukas Bosch. Weitere Infos unter www.oeko-nomie.com oder www.bosch-and.com

Stell dir vor...

...die größten ökologischen Probleme wären in Wahrheit die größten **Innovationspotenziale** für dein Unternehmen - und die einzige wirklich relevante Grundlage für **Zukunftsfähigkeit.**

start with WTF!

Wir sind überzeugt, dass eine ÖKO-NOMIE **nicht nur nötig, sondern MÖGLICH** ist.

Und wir werden es beweisen - **WIR ALLE ZUSAMMEN.**

© Jule Bosch & Lukas Bosch. Weitere Infos unter www.oeko-nomie.com oder www.bosch-and.com

Fotos von Abbi Wensyel

unternehmen statt unterlassen

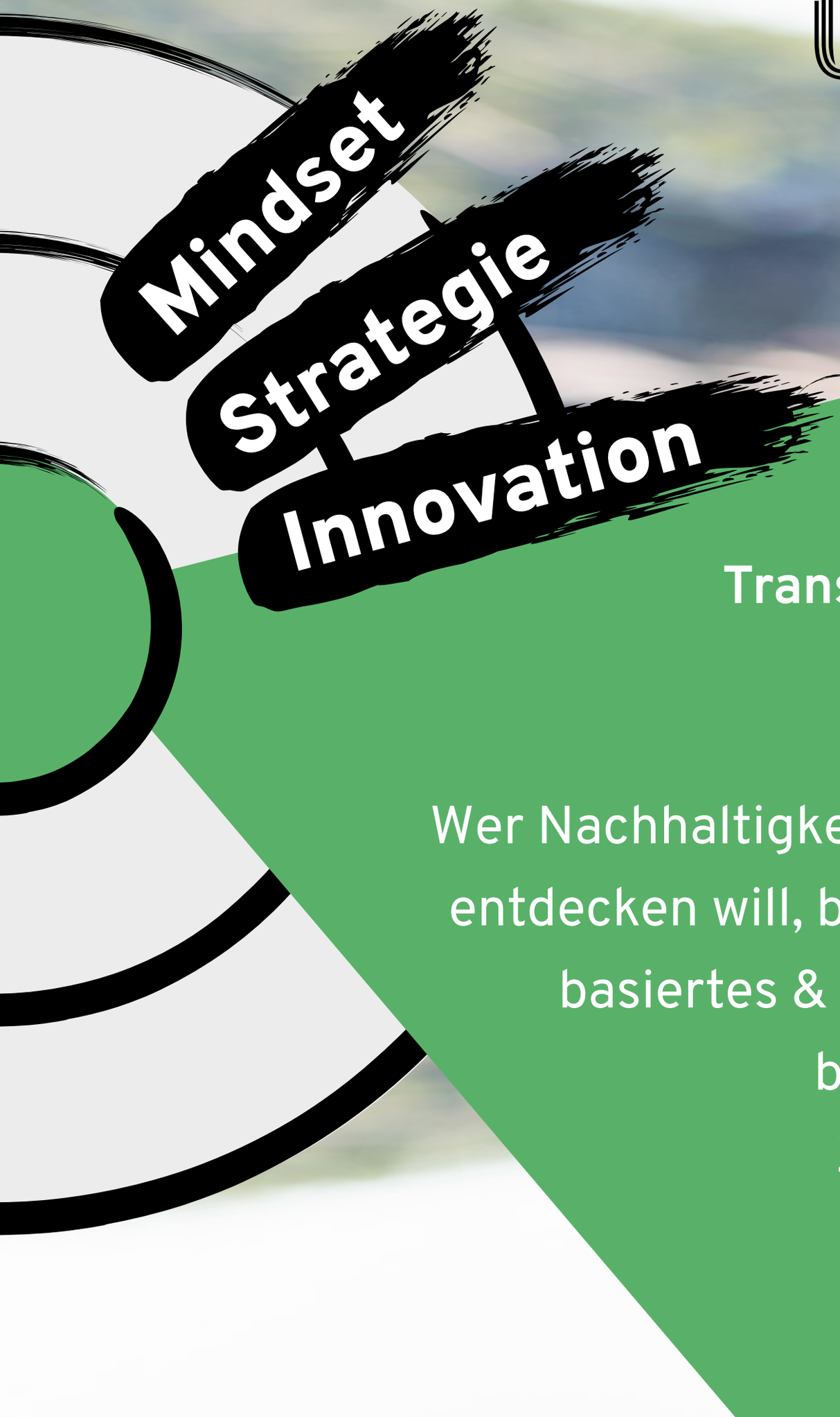

Transformation beginnt beim Individuum.
Aber sie hört da nicht auf.

Wer Nachhaltigkeit als Potenzial für sein Unternehmen entdecken will, braucht ein regeneratives, vertrauens-basiertes & possibilistisches **Leadership Mindset**, braucht eine **Strategie**, die langfristige Zukunftsfähigkeit mitdenkt und einen **Innovationsansatz**, der Probleme in Potenziale verwandelt.

© Jule Bosch & Lukas Bosch. Weitere Infos unter www.oeko-nomie.com oder www.bosch-and.com

talk the talk
then walk the walk

Unsere

Vorträge

nehmen dich mit eine Welt, in der **Nachhaltigkeit kein Problem, sondern ein Potenzial ist.**

Portfolio (Auszug):

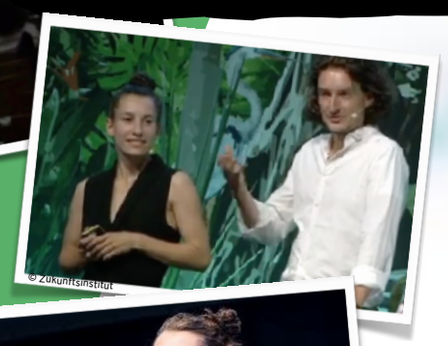

„Unternehmen statt Unterlassen - Business to save our home planet.“

„Mehr ist mehr! Warum Nachhaltigkeit schon immer hedonistisch ist.“

„Marketing beyond Greenwashing: Positiver Impact als Kundenbedürfnis"

„Beyond Sustainability: Regenerative Business - mehr Wirtschaft, mehr Planet.“

Gerne passen wir die Inhalte individuell an & kombinieren den Vortrag mit einem passenden Workshopformat.

Sowohl **vor Ort als auch digital!**

Interaktive Elemente sorgen für direkte Umsetzungsimpulse

© Jule Bosch & Lukas Bosch. Weitere Infos unter www.oeko-nomie.com oder www.bosch-and.com

Du willst dir einen **Überblick** der **ÖKO-NOMIE** und ihren Mindsets & Methoden verschaffen?

Du möchtest die grundlegenden **Mindsets der ÖKO-NOMIE** verstehen und etablieren?

Du brauchst eine **Strategie** wie dein Unternehmen **Nachhaltigkeit** kurz-, mittel- und langfristig **als Potenzial** nutzen kann?

Du suchst nach **methodischen Ansätzen** für die Entwicklung **nachhaltiger Innovationen** wie Frugal Innovation, Circular Design, Regenerative Business Modeling, etc.?

Unsere

Workshops

vermitteln das persönliche Mindset, den theoretischen Background und konkrete Methoden **als Startpunkte** und Fundament für eine gelingende Umsetzung der ÖKO-NOMIE **in deinem Unternehmen.**

Der große Bruder von Machen ist...

ANFANGEN

Je nach Kontext gestalten wir Formate **von 2 Stunden** (z.B. als „Kongress-Quickie“) **bis zu 2 Tagen** (als Strategieworkshop, methodischer Deep Dive, o.ä.)

© Jule Bosch & Lukas Bosch. Weitere Infos unter www.oeko-nomie.com oder www.bosch-and.com

Mit unseren…

Sprints

arbeiten wir **3-5 Tage fokussiert** mit dir und deinem Team an einer für dein Unternehmen relevanten, **konkreten Herausforderung**. Das kompakte Format ermöglicht, Lösungen direkt prototypisch umzusetzen und zu validieren.

Projekten

begleiten wir dich und dein Team **über mehrere Wochen oder Monate** bei deinem öko-nomischen Innovationsvorhaben **von der Entwicklung bis in die Umsetzung.**

Sparrings

unterstützen wir dich und deine Vorhaben **punktuell nach individuell-situativem Bedarf.**

Von Greenwashing zu Greendoing UMSETZEN

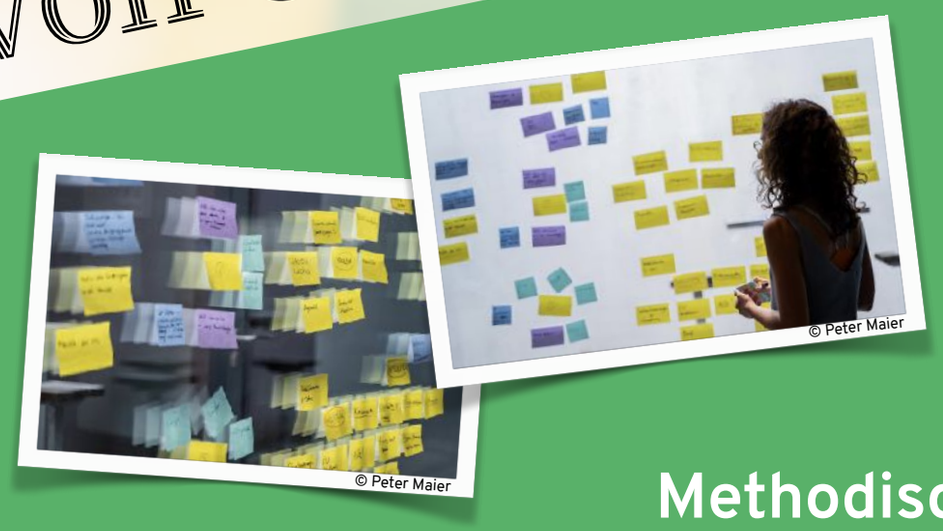

Unser Ansatz basiert auf langjähriger Erfahrung in der Begleitung von Innovationsprojekten.

Methodisch bauen wir sowohl auf **etablierte Frameworks** wie Design Thinking und Business Model Generation sowie **selbst entwickelte Ansätze** im Kontext Frugal Innovation, Circular Design & Regenerative Business Model Design, die wir durch den Einsatz im eigenen Unternehmen stetig weiterentwickeln.

© Jule Bosch & Lukas Bosch. Weitere Infos unter www.oeko-nomie.com oder www.bosch-and.com

Auf unseren **Expeditionen**

...treffen wir die Vordenker*innen und Macher*innen der ÖKO-NOMIE dort, wo sie zuhause sind - Start-ups, Mittelständler und Konzerne verschiedenster Branchen.

ENTDECKEN

Die Zukunft ist schon da. Lasst uns Hallo sagen!

Die Produkt und Geschäftsmodelle dieser Pionier*innen - und die Art, wie sie arbeiten - wird in den nächsten Jahren zum Next Normal.

Nicht, weil es jetzt gerade vielleicht hip ist, sondern, weil es eine bessere Wirtschaft bedeutet - für Mensch, Planet und die Wirtschaft selbst.

- persönliche Gespräche mit Pionier*innen des Wandels
- methodische Begleitung durch erfahrene Coaches
- Konkrete Ableitungen für deinen Arbeitsalltag

© Jule Bosch & Lukas Bosch. Weitere Infos unter www.oeko-nomie.com oder www.bosch-and.com

wer, wenn nicht wir?

wann, wenn nicht jetzt?

Vorträge

Workshops

Sprints, Projekte & Sparring

Expeditionen

» Wir hoffen auf viele weitere Möglichkeiten zur Zusammenarbeit «
Anke Schillinger, HR Business Partner Telefonica Deutschland

» Die inhaltlichen und methodischen Impulse haben im Topmanagement viel bewirkt. «
Dr. hc. Albrecht Hauff, Geschäftsführender Gesellschafter Thieme Gruppe

» Super Begleitung im komplexen Umfeld «
Michael Cyrus, Head of Collateral Trading Deka Investment

» Toller und spannender Vortrag! «
Astrid Zászló, Pressesprecherin Robert Bosch Hausgeräte GmbH

Kostenloses Erstgespräch anfragen >>>

Weitere Infos unter www.oeko-nomie.com oder www.bosch-and.com

Fotos von Abbi Wensyel